Les TAMARIS

35 220 CHATEAUBOURG

Maître d'oeuvre

RHIZOME
AGENCE D'ARCHITECTURE ET D'URBANISME

RHIZOME
18 avenue du bois labbé - 35000 RENNES
Tèl: 02.99.27.76.33 - www.agence-rhizome.fr

Maître d'ouvrage

SCCV "LES OCEANIDES"
49, mail François Mitterrand - 35000 RENNES
Tèl: 02.99.85.99.03 - www.cap-accession.fr

Maître d'ouvrage délégué

cap accession
PROMOTEUR COOPÉRATIF
49, mail François Mitterrand - 35000 RENNES
Tèl: 02.99.85.99.03 - www.cap-accession.fr

C001 T3

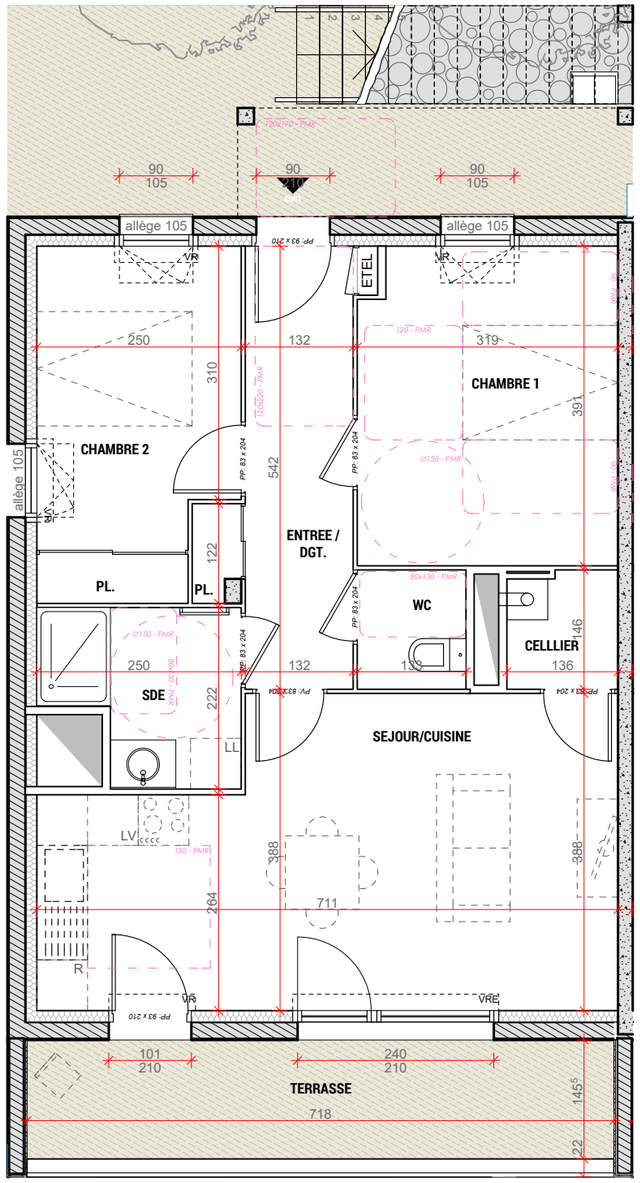

APPARTEMENT

C001

RDC

Le: 07 Juillet 2022

Echelle: 1/75

DESIGNATION	SURFACES HABITABLES
ENTREE / DGT + PL.	7.75
SEJOUR / CUISINE	24.35
CELLIER	1.90
WC	1.90
SDE	4.60
CHAMBRE 1	12.20
CHAMBRE 2 + PL.	9.95
TOTAL	**62.65**
TERRASSE	10.40

LEGENDE:
- VRE : VOLET ROULANT ELECTRIQUE
- VR : VOLET ROULANT
- OB : OSCILLO BATTANT

ETEL — ESPACE TECHNIQUE ELECTRIQUE DU LOGEMENT

SOFFITE

CLOISON DÉMONTABLE

RETOMBÉE DE POUTRE (Suivant étude BA)
ou RETOMBÉE DE BALCON

TRAPPE ACCES VMC

PARE-VUE BOIS (HT min 2.50m)

CLÔTURE

TALUS

GRAVIERS

HAIE

Nord

LOCALISATION RDC

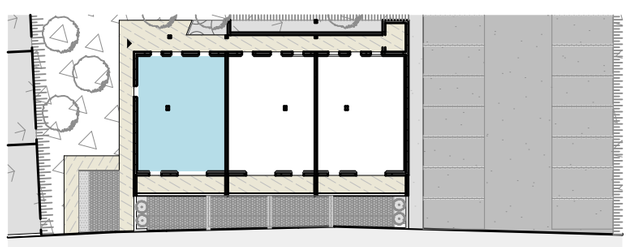

NOTA: Des modifications mineures ou des aménagements de détails nécessaires pour des raisons d'ordre technique ou administratif pourront être apportés aux plans.