

Lotissement "Le Courtil de la Salle" 35520 - LA MEZIERE



Maître d'ouvrage :
CAP ACCESSION
49 mail François Mitterrand
35000 RENNES
02 99 85 99 03



Architecte :
ATELIER D'ARCHITECTURE LE GARZIC
8 rue de Léon
35000 RENNES
02 99 30 31 11

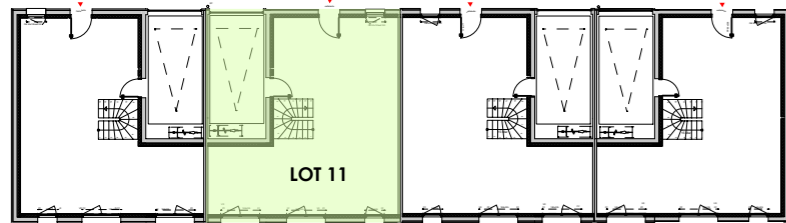

PLAN DE REPERAGE RDC

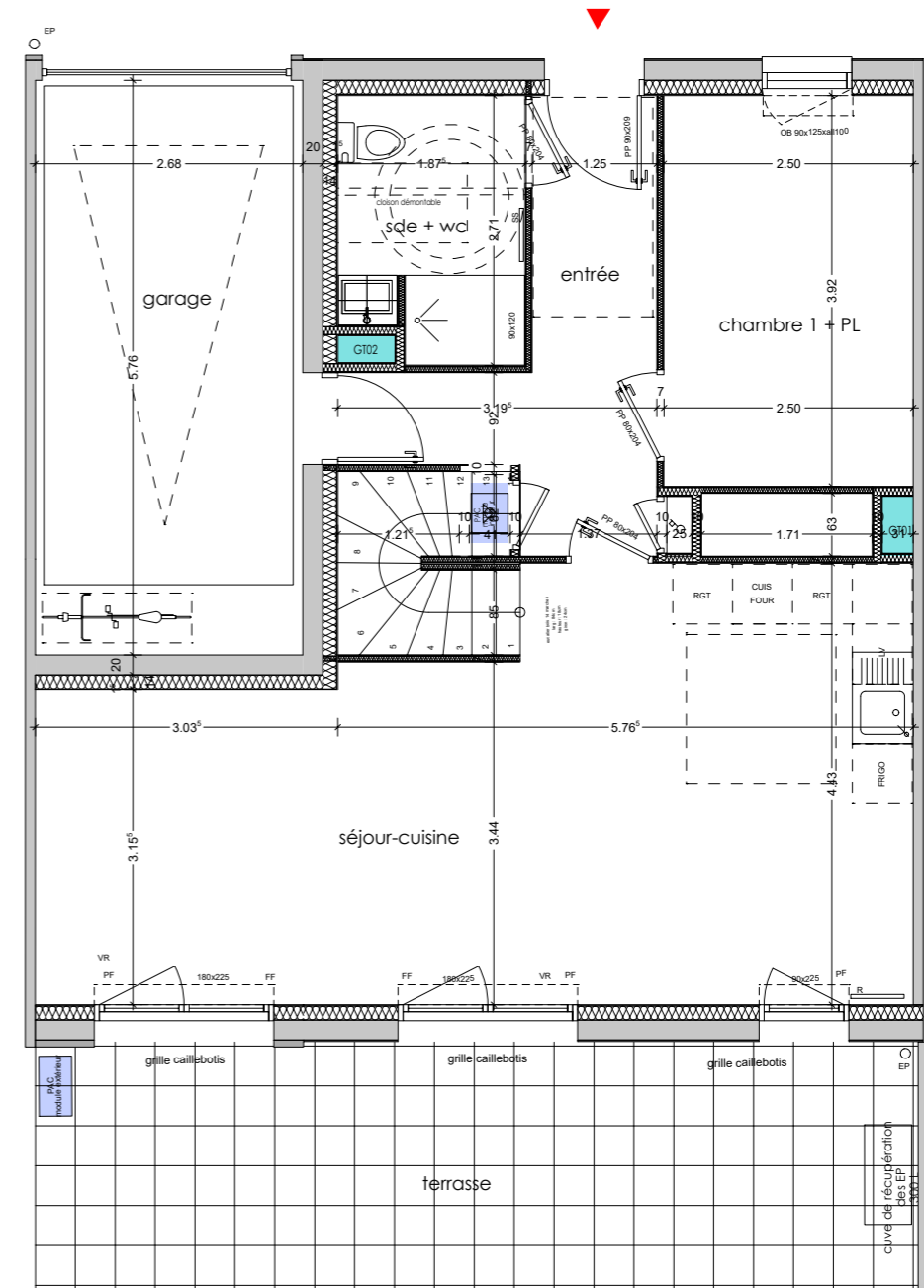

| PIECE | SURFACE HABITABLE |
|----------------|----------------------------|
| entrée + PL | 8.01 m ² |
| séjour-cuisine | 33.29 m ² |
| chambre 1 + PL | 10.87 m ² |
| sde + WC | 4.77 m ² |
| TOTAL | 56.94 m² |

| | SURFACE |
|----------------------|-----------------------------|
| jardin nord | 13.60 m ² |
| garage | 15.44 m ² |
| stationnement aérien | 31.00 m ² |
| jardin sud | 85.70 m ² |
| terrasse | 22.00 m ² |
| TOTAL | 167.74 m² |

LOT 11

T5

RDC

Certifié conforme

18/07/2024

Ech : 1/75



NOTA
Ces plans sont valables sous réserves de modifications de détails qui seraient imposés par des impératifs techniques en cours de construction.
Les différences de 5% sur les superficies et les cotes exprimées par les plans seront tenues pour admissibles et ne pourront fonder aucune réclamation.

**Lotissement "Le Courtil de la Salle"
35520 - LA MEZIERE**



Maître d'ouvrage :
CAP ACCESSION
49 mail François Mitterrand
35000 RENNES
02 99 85 99 03



Architecte :
ATELIER D'ARCHITECTURE LE GARZIC
8 rue de Léon
35000 RENNES
02 99 30 31 11

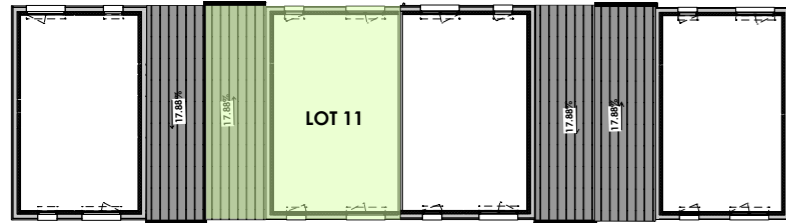

PLAN DE REPERAGE R+1

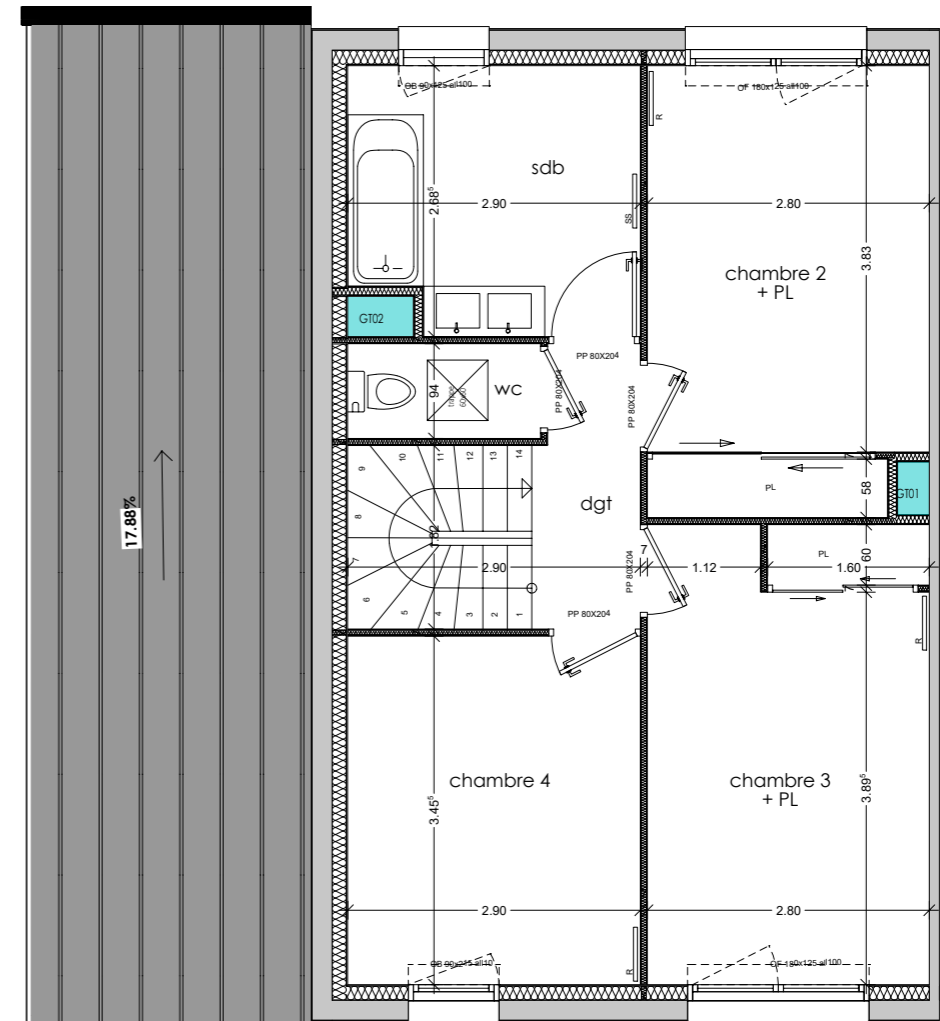

| PIECE | SURFACE HABITABLE |
|----------------|----------------------------|
| dégagement | 2.89 m ² |
| WC | 1.80 m ² |
| SDB | 7.43 m ² |
| chambre 2 + PL | 12.09 m ² |
| chambre 3 + PL | 12.60 m ² |
| chambre 4 | 10.03 m ² |
| TOTAL | 46.84 m² |

LOT 11

T5

R+1

Certifié conforme

18/07/2024

Ech : 1/75



NOTA
Ces plans sont valables sous réserves de modifications de détails qui seraient imposés par des impératifs techniques en cours de construction.
Les différences de 5% sur les superficies et les cotes exprimées par les plans seront tenues pour admissibles et ne pourront fonder aucune réclamation.